

(62) Peter, Claes - Theo, Verstappen [D02]

Intern GESS Sittard, 04.09.2017

[Deep Fritz 14 x64 (15m)]

[D02: 1 d4 d5 2 Pf3 Zijvarianten, inclusief 2...Pf6 3 g3 en 2...Pf6 3 Lf4]

1.d4 d5 2.Pf3 Lg4 3.Pe5 [Diagram

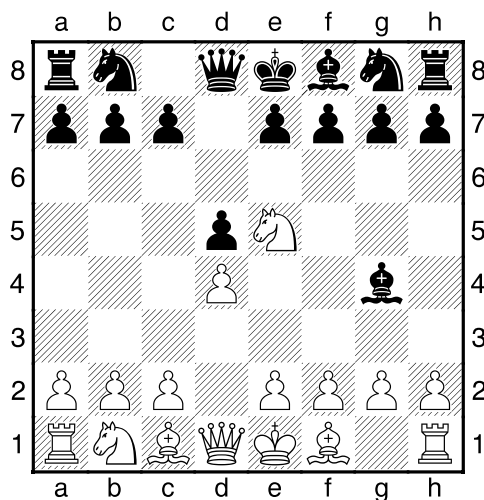

laatste zet uit boek. Wit dreigt met materiaalwinst: Pe5xg4]

3...Pf6 [3...Le6 4.Pc3=]

4.Pxg4± Pxg4 [Wit heeft een loperpaar]

5.e4 [Zwart's positie is in het nauw. Wit kan zijn stukken niet verzetten: f8]

5...Pf6 [Diagram

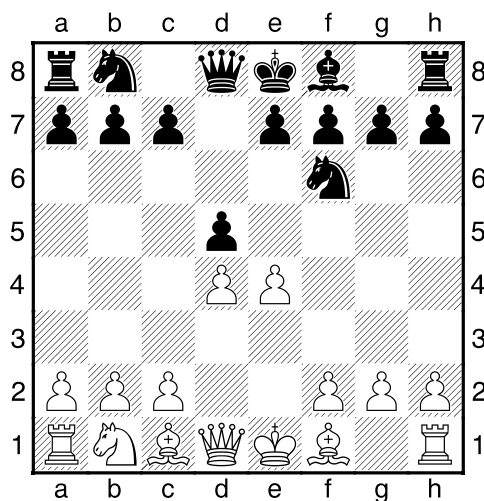

Zwart dreigt met materiaalwinst: Pf6xe4]

6.e5 [Wit dreigt met materiaalwinst: e5xf6]

6...Pfd7 [Zwart's positie is in het nauw. Wit kan zijn stukken niet verzetten: f8]

7.Ld3 [7.c4!?±]

7...e6= [Zwart is achter in ontwikkeling]

8.Pd2 c5 [Diagram

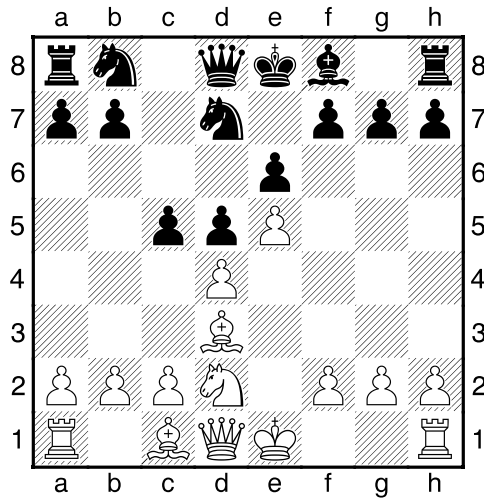

Nimzovich: valt de pionnen structuur aan bij de basis.]

9.c3 Pc6 10.Pf3 cxd4 11.cxd4 Lb4+ [Diagram

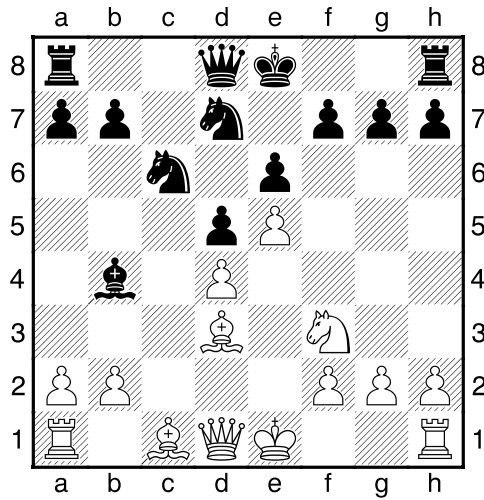

]

12.Ld2 [Wit heeft een actieve stelling]

12...Db6 13.Lxb4 Dxb4+ 14.Dd2 [Diagram

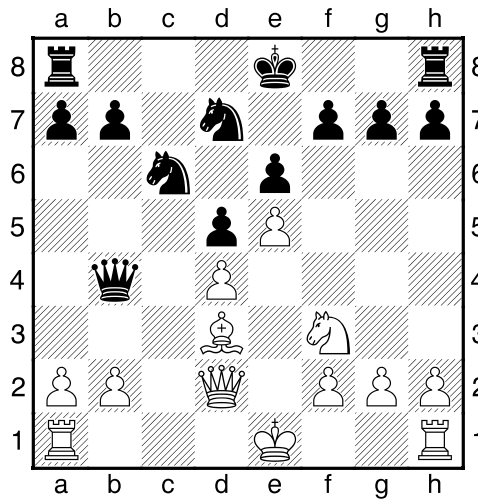

]

14...Dxd2+ 15.Kxd2 [Wit verliest het recht om te rokeren]

15...0-0 16.The1 Tac8 [Diagram

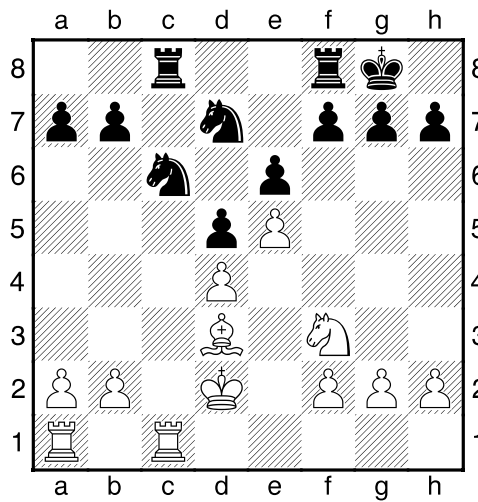

]

17.Tc3 Pb6 18.Tac1 Pb4 19.Txc8 Txc8 20.Txc8+ Pxc8 [Diagram

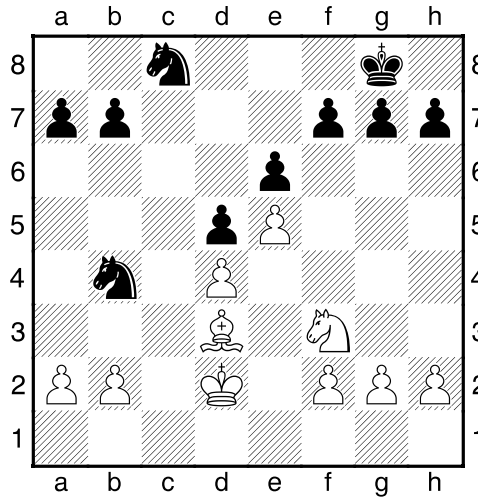

Een figuren eindspel is ontstaan]

21.Lb1 Pb6 22.Kc3 a5 23.Pd2 h6 [Diagram

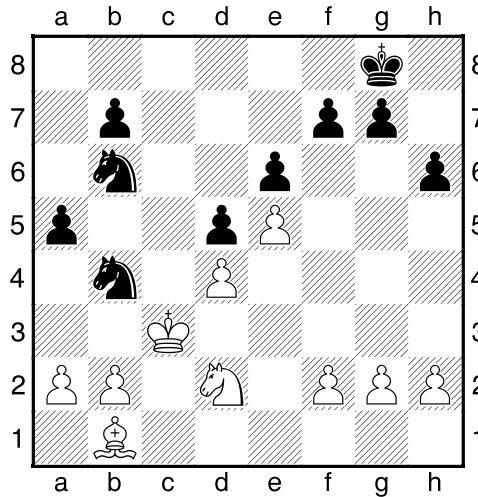

24.a3 [Wit dreigt met materiaalwinst: a3xb4]

24...Pc6 25.Lc2 Kf8 26.Pb3 [Diagram

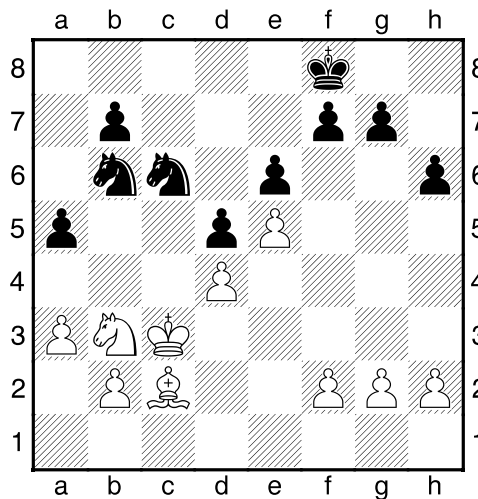

]

[!26.b4= Houdt de strijd gaande.]

26...Pa4+μ 27.Kd2 Pxb2 [Diagram

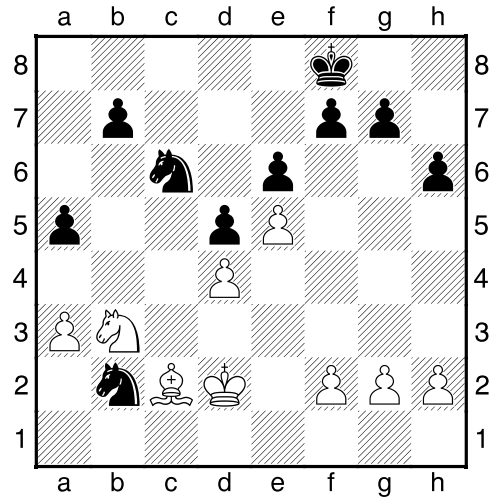

]

[27...Pxb2 28.Kc3 Pa4+ 29.Kd2 Pb6μ]

0-1