

(58) Theo,Verstappen - Rene,Mussen [A25]

Intern GESS, 28.01.2019
[Deep Fritz 14 x64 (15m)]

[A25: Engelse Opening vs Konings-Indisch met ...Pc6 maar zonder vroege d3]

1.c4 e5 2.Pc3 Pc6 3.g3 f5 4.Lg2 Pf6 5.d3 Le7 6.Pf3 0-0 [Diagram

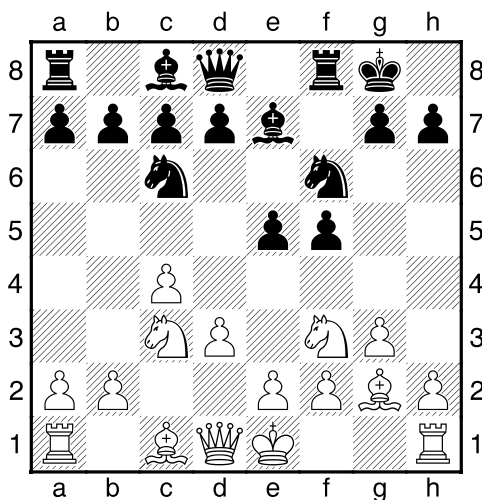

laatste zet uit boek]

7.a3 [Beheerst b4]

7...a5 8.Ld2 d5 [!8...d6!?!= Ziet er speelbaar uit.]

9.cxd5± Pxd5 10.Db3 Le6 11.Dxb7 Dd6? [Diagram

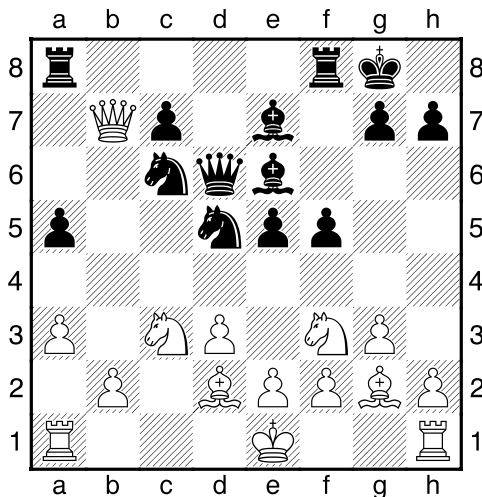

]

[!11...Pb6±]

12.Pxd5?? [Laat de winst lopen.]

[!12.Pb5 Stelt de winst veilig. 12...Dd7 13.Tc1+--]

12...Lxd5→ 13.Db5 [13.e4 Is nog een idee. 13...fxe4 14.dxe4 Lxe4 15.Db3+ Kh8 16.Le3 Lxf3 17.Lxf3 Txf3 18.Dd1→+]

13...Tab8 [13...Tfb8 Dit maakt het voor zwart nog eenvoudiger. 14.Da4 Lb3 15.Dxb3+ Txb3 16.Lc3→+]

14.Da4 [Diagram

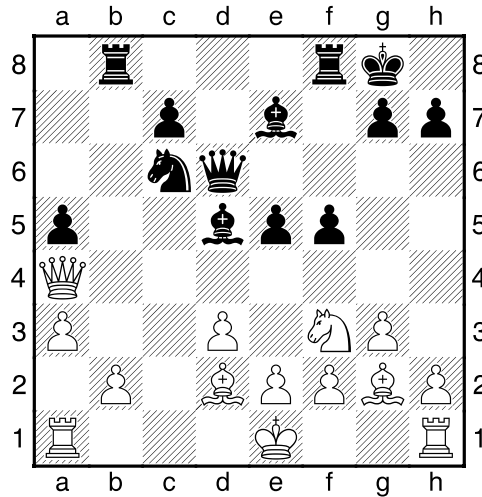

]

[14.Da6 Dit kan de uitslag niet meer beïnvloeden. 14...Tb6 15.Dxb6 cxb6→+]

14...Lb3 15.Lb4 [15.Dxc6 Dit verbetert nauwelijks iets aan de stelling. 15...Dxc6 16.Tc1→+]

15...axb4 [15...Txb4 En zwart haalt de buit binnen. 16.axb4 Lxa4 17.Txa4 e4 18.dxe4 fxe4→+]

16.Dxb3+= [Diagram

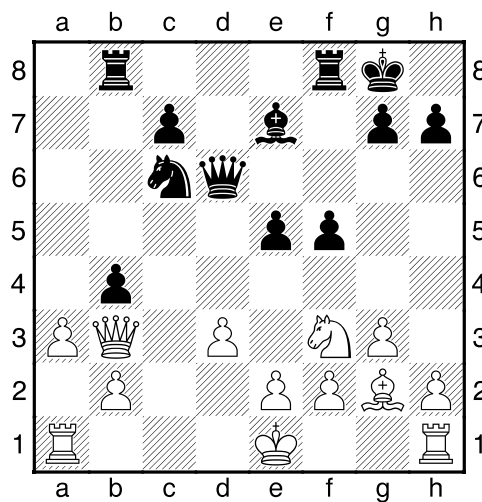

]

16...Kh8 17.0-0 bxa3 18.Dxa3 Df6 [Diagram

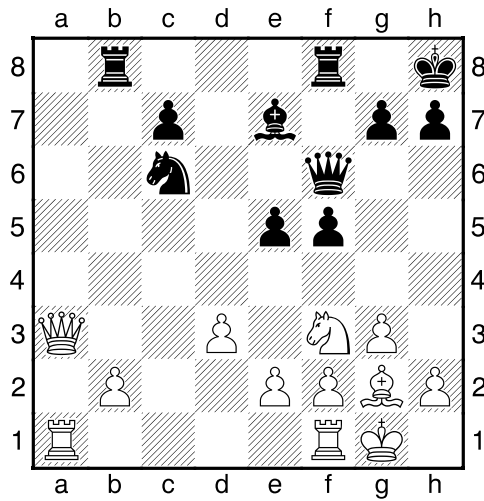

[18...e4!? 19.dxe4 fxe4=]

19.Dc3± Tb6 20.Pd2 [!20.e3±]

20...Lb4³ 21.Dc1 [Diagram]

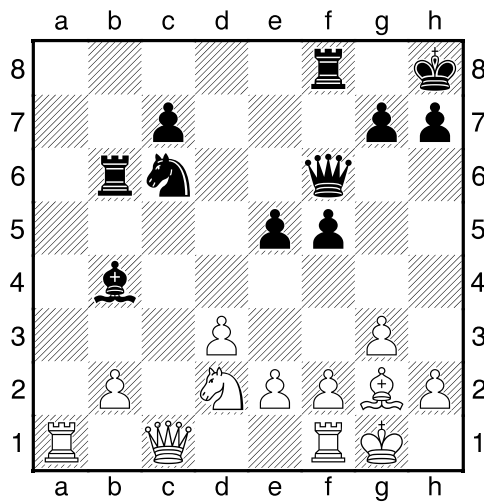

21...Pd4 [Zwart dreigt met materiaalwinst: Pd4xe2]

22.Dd1 Lxd2 23.e3? [23.Dxd2 Pb3 24.Dc3 Pxa1 25.Txa1 Dd6³]

23...Txb2 [Diagram]

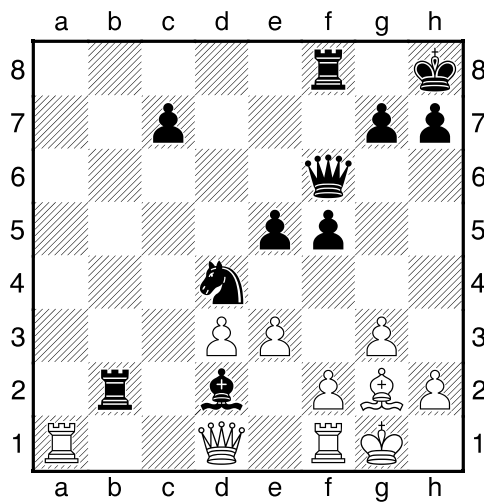

]

[!23...Pb3!? 24.Ta3 De6 25.Txb3 Txb3 26.Dxd2 Dd6μ]

24.exd4³ exd4 25.Ld5 g5 [25...Tfb8 26.Df3μ]

26.Lc4 [Diagram

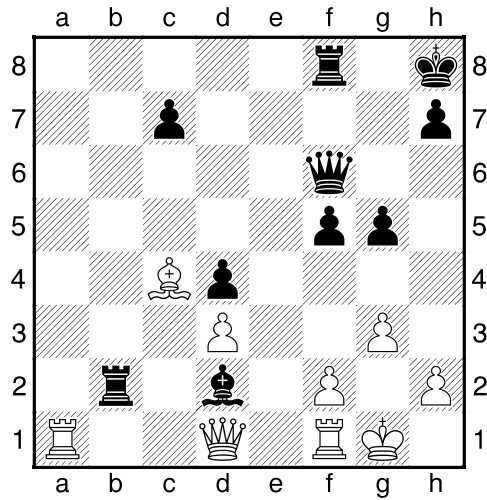

]

26...g4 [Met deze zet wordt meer ruimte gewonnen.]

27.De2 [27.Da4 f4³]

27...Lc3μ [Zwart kan trots zijn op dat stuk.]

28.De6?? [Diagram

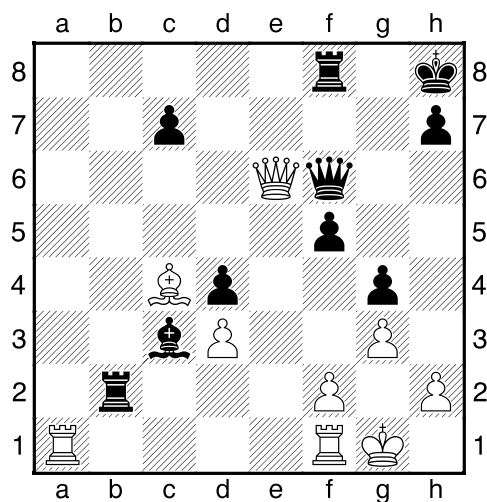

Staat met een been in het graf.]

[!28.Dd1μ]

28...Dxe6+ 29.Lxe6 Tb6 30.Lc4 Lxa1 31.Txa1 [Diagram

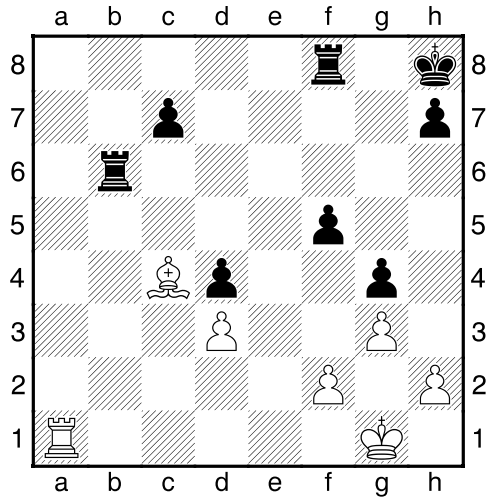

]

31...f4 32.gxf4 Tbf6 [32...Txf4 Levert nog groter voordeel op. 33.Ta2--+]

33.Te1 [33.Ld5 Is niet de reddende zet. 33...Txf4 34.Ta2 h5--+]

33...Txf4 [Diagram

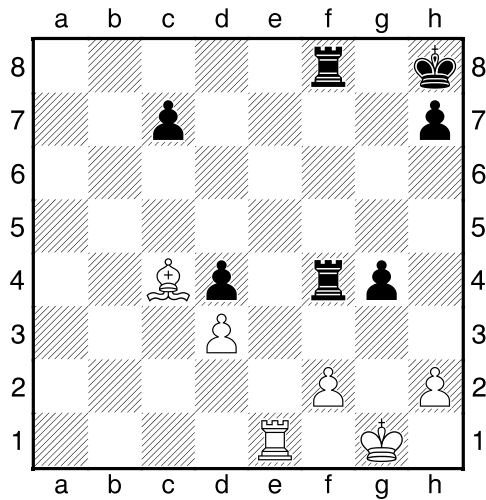

]

34.Te2 Kg7 [34...c6 Lijkt nog beter. 35.Lb3--+]

35.Kg2 [35.Ld5 Ook dit kan de treurige afloop niet beïnvloeden. 35...h5--+]

35...Kg6 36.Kg3 [Diagram

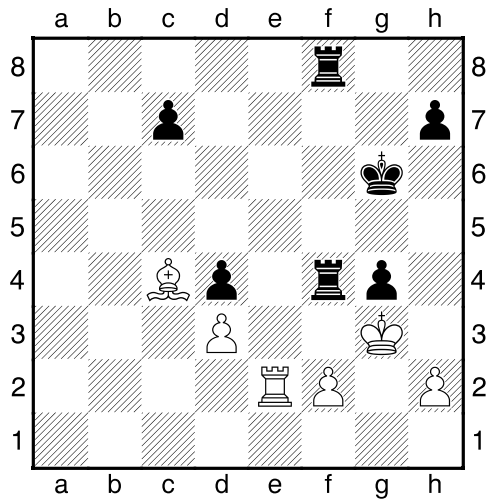

]

[36...Le6 Dit lost niets op. 36...h5--+]

36...Tf3+ 37.Kxg4 [37.Kg2 Kan het einde nog wat uitstellen. 37...c6 38.Lb3--+]

37...T8f4# [Diagram

