

**(48) Sophie, van Stiphout - Theo, Verstappen [B22]**

Schaakvierkampentoernooi GESS, 03.04.2015

[Deep Fritz 14 x64 (15m)]

[B22: Siciliaans: 2 c3]

**1.e4 c5 2.Pf3 Pc6 3.c3 d6 4.d4 cxd4 5.cxd4 g6 6.Pc3 Lg7 7.Le3 Pf6 8.h3 0-0** [laatste zet uit boek. Zwart's positie is in het nauw]

**9.d5** [Wit dreigt met materiaalwinst: d5xc6]

**9...Pb8 10.Dc2 b6** [Controleert c5]

**11.0-0-0** [Diagram ]

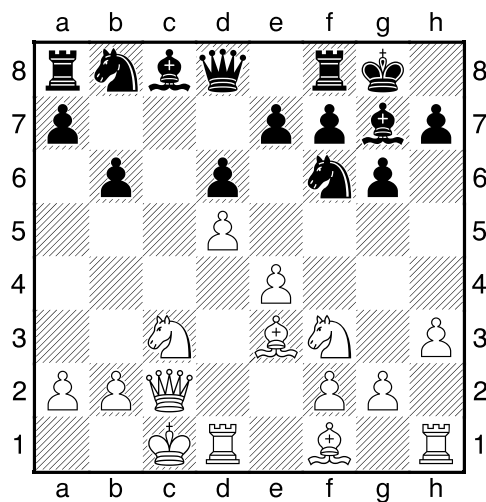

[11.Pd4 Lb7]

**11...La6 12.e5** [12.Kb1!?!]

**12...dxe5= 13.Pxe5 Lxf1 14.Thxf1** [Diagram ]

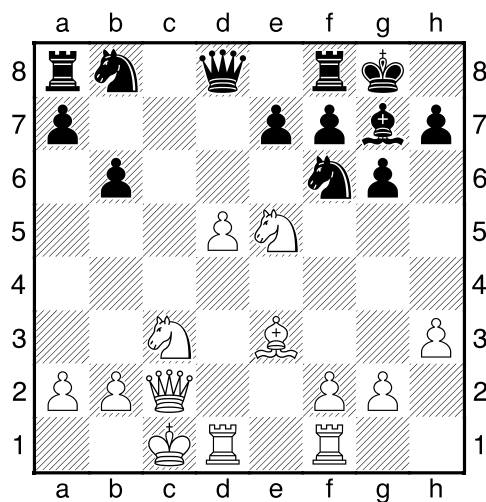

Zwart's positie is in het nauw]

**14...Dc7** [Zwart dreigt met materiaalwinst: Dc7xe5]

15.f4 [Zwart's positie is in het nauw]

15...Pbd7 [Zwart dreigt met materiaalwinst: Pd7xe5]

16.Pc6 [Het witte paard staat daar prima.]

16...Pc5 [Wit heeft een zeer actieve stelling]

17.Pb5 [Wit dreigt met materiaalwinst: Pb5xc7]

[17.Lxc5!? Is misschien sterker. 17...bxc5 18.Da4=]

17...Db7<sup>3</sup> 18.Lxc5 bxc5 19.Dxc5 [Diagram ]

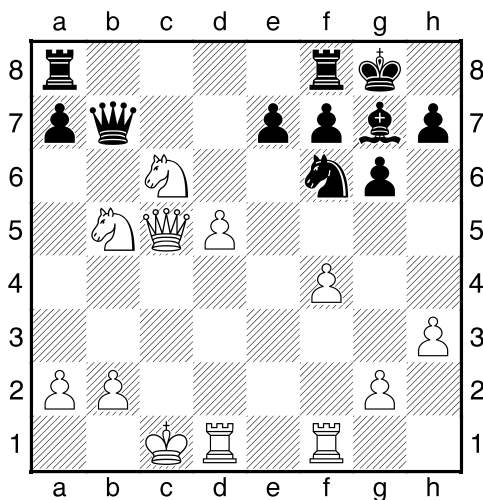

Verhoogt de druk op a7.]

19...Pe4 [Zwart dreigt met materiaalwinst: Pe4xc5]

[19...Tfc8!? Is de kritieke voortzetting. 20.Pbd4 Pxd5 21.Dxd5 Txc6+ 22.Dxc6 Tc8 23.Dxc8+ Dxc8+ 24.Kb1 Db7<sup>3</sup>]

20.Db4<sup>2</sup> Pd6 [120...e6 21.Dxe4 Dxb5=]

21.Pxe7+?? [De winst is opeens weer ver weg.. ]

[21.Pxd6 Dxb4 22.Pxb4 exd6 23.Pc6±]

21...Kh8 [Diagram ]

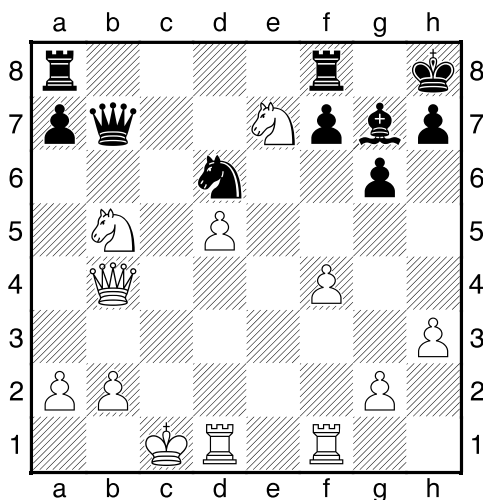

[Verliest materiaal]

[<sup>1</sup>21...Dxe7 Is de snelste weg. 22.Tfe1 Db7→]

**22.Dxd6= Dxb5** [Black has a mate threat]

**23.Tf2 Dc4+??** [Nu is de tegenstander weer terug in het spel.]

[23...Tfd8 24.Da3 Dc4+ 25.Tc2 Dxf4+ 26.Kb1=]

**24.Kb1??** [Diagram]

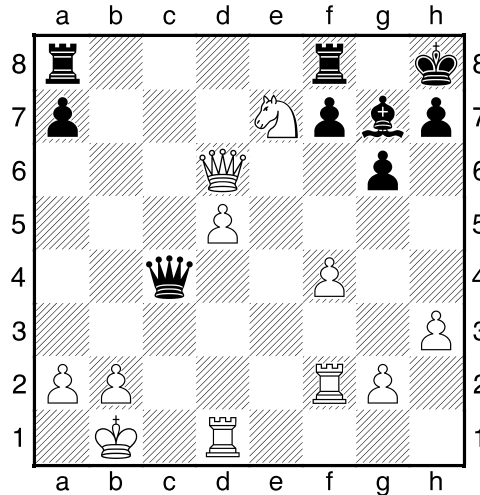

Er waren betere middelen om de druk vast te houden.]

[24.Tc2!? Da4 25.Pc6 Tfe8→]

**24...Tab8** [<sup>1</sup>24...Tfd8 25.Da3 De4+ 26.Tc2 Tab8=]

**25.f5??** [Geeft de winst uit handen.]

[25.Pc6 De4+ 26.Ka1 De3±]

**25...Tb6??** [Zwart dreigt met materiaalwinst: Tb6xd6. Geeft de zekere winst uit handen.]

[25...Tfd8 Dit maakt het voor zwart nog eenvoudiger. 26.Dg3 De4+ 27.Dd3 Dxe7→]

**26.Dg3??** [Diagram]

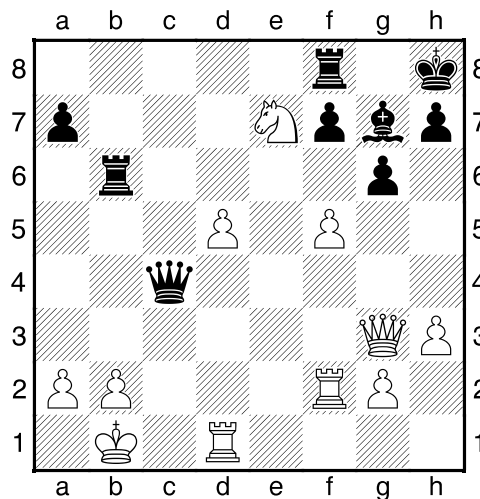

[Het leven is al moeilijk genoeg.]

[26.Pc6 Had de partij gered. 26...De4+ 27.Ka1 gxf5 28.Dc5]

**26...De4+** [26...Tfb8 Hiermee zou zwart definitief uit de problemen zijn. 27.Da3 De4+ 28.Kc1 Txb2 29.Dxb2 Lxb2+ 30.Txb2 Txb2 31.Kxb2 Dxc2+ 32.Kc3—+]

**27.Dd3** [27.Ka1 Hoopt op het onmogelijke. 27...Dxe7 28.d6—+]

**27...Dxe7 28.d6** [28.Te2 Verandert niets meer. 28...Df6 29.Tdd2—+]

**28...Db7** [Diagram ]

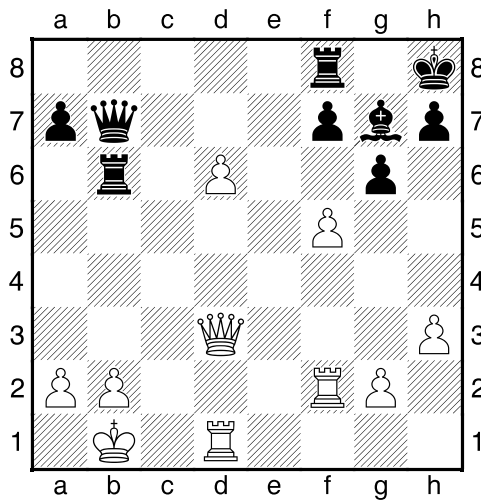

[<sup>1</sup>28...De5 En wit kan direct opgeven. 29.De2 Txb2+ 30.Dxb2 De4+ 31.Tc2 Lxb2 32.Kxb2 Tb8+ 33.Kc1 Tb5—+]

**29.f6μ Lxf6 30.Txf6 Txb2+ 31.Ka1 Dxc2 32.Da3?** [<sup>1</sup>32.Dc4!/? Tc2 33.Db3μ]

**32...Td2—+** [Diagram

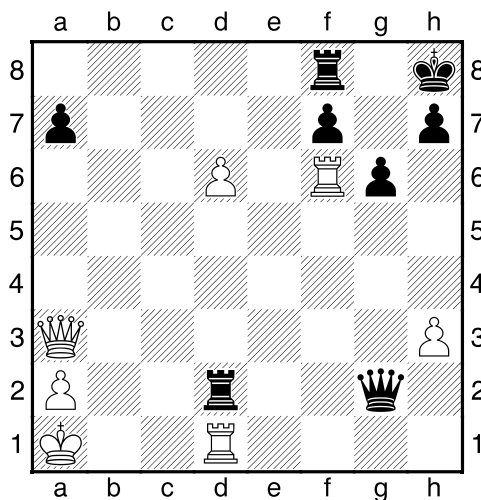

**33.Tff1** [33.Txd2 Dxd2 34.Db2 Dd1+ 35.Db1 Dh5—+]

**33...Kg8 34.Dxa7** [34.Tc1—+]

34...Txd1+ 35.Txd1 [Diagram ]

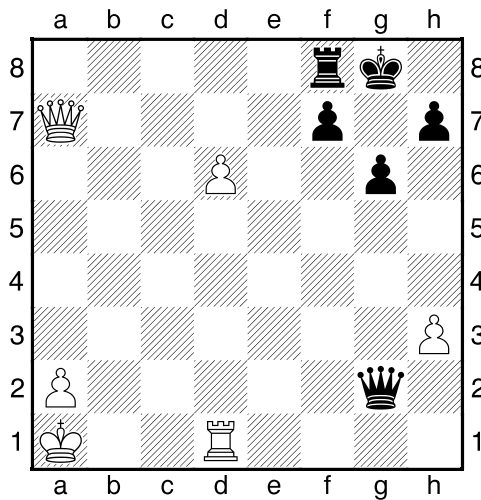

35...Ta8 [35...Dc2 En zwart heeft zijn doel bereikt. 36.Th1 Dc3+ 37.Kb1 Db4+ 38.Ka1 Tb8 39.Dxb8+ Dxb8--]

36.d7+— Txa7 37.d8D+ Kg7 38.Dd4+ [Diagram

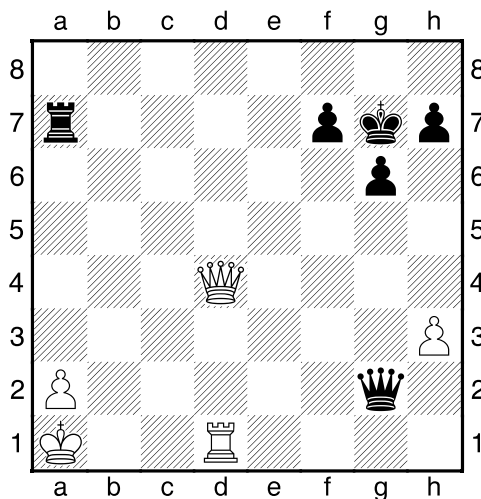

38...Kg8 [38...Kh6 Een vruchteloze poging om het lot te ontlopen. 39.Dxa7 De2 40.Dd7 De5+ 41.Dd4+--]

39.Dxa7 Dxb3 [39...Df3 Dit kan de uitslag niet meer beïnvloeden. 40.Td8+ Kg7 41.Dd4+ Kh6 42.Td7+--]

40.Db8+ Kg7 41.De5+ Kh6 42.Td2 Dh1+ 43.Kb2 Db7+ 44.Kc3 Dc6+ 45.Kd3 Da6+ [45...Dd7+ De laatste strohalm. 46.Ke3 Dh3+ 47.Kf2 Dh4+ 48.Kg2 Dg4+ 49.Dg3 De4+ 50.Df3 De8+--]

46.Ke3 Da3+ 47.Kf4 [47.Kf2 Da4 48.Kf3 Dc6+ 49.Kg4 f5+ 50.Kg3+--]

47...Db4+ [47...Dh3 Dit lost niets op. 48.a4 f6 49.Dd6 g5+ 50.Ke4 Dg4+ 51.Ke3 Dg1+ 52.Ke2+--]

48.Td4 [48.Kf3 Na deze krachtzet is de stelling niet meer te houden. 48...Dxd2 49.De3+ Dxe3+ 50.Kxe3+--]

48...g5+ [48...Da3 Biedt nog een hele kleine kans. 49.De3 Dc5 50.Kg3+ Kg7+--]

49.Dxg5#

1-0